

JUNHO 2024



# Campanha Agro Solidário

ÁREA RESPONSÁVEL  
PROMOÇÃO SOCIAL



# SUMÁRIO

---

A Motivação da Campanha	03
Objetivo da Campanha	03
Beneficiários	05
Operacionalização	06
Adesão à Campanha	07
Voluntários e parceiros	08
Divulgação nas redes	09
Solidariedade em destaque	11
Arrecadações	12
Imagens - Agro Solidário	14



# A motivação da campanha

As enchentes no Rio Grande do Sul provocaram mortes e a destruição de infraestruturas, como barragens, pontes e estradas, além de perdas significativas na produção de alimentos, afetando tanto a população urbana quanto a rural. Diante dessa tragédia, foi decretado estado de calamidade pública no estado, e o sistema FAESP/SENAR-SP reconheceu a necessidade de mobilizar esforços junto à sociedade civil.

Esse momento exige que entidades ligadas ao setor agro e outros segmentos se unam em uma corrente de solidariedade. É urgente a criação de um projeto de arrecadação de doações para as vítimas das enchentes no Rio Grande do Sul, envolvendo os Sindicatos Rurais, o comércio local, produtores e trabalhadores rurais.

Um projeto de arrecadação pode fornecer rapidamente recursos essenciais para aqueles diretamente afetados, fortalecendo o senso de comunidade e solidariedade. Ajudar em tempos de crise une as pessoas e promove um sentimento de pertencimento e responsabilidade mútua.

Além disso, aumenta a conscientização sobre os impactos das enchentes e as necessidades das vítimas, incentivando mais apoio e uma melhor compreensão dos desafios enfrentados por essas comunidades.

Iniciar um projeto de arrecadação de doações não é apenas uma questão de assistência imediata, mas também um investimento no futuro e na resiliência das comunidades afetadas.



# Objetivo da Campanha

Promover arrecadação de recursos físicos para envio às vítimas das enchentes no Rio Grande do Sul.



Mirandópolis



# Beneficiários

População atingida pelas enchentes no Rio Grande do Sul



# Operacionalização

A operacionalização contou com o empenho dos Sindicatos Rurais, que não mediram esforços em mobilizar produtores rurais, comunidade em geral, igrejas, instituições públicas e privadas, entre outros.

Os resultados demonstraram o poder de organização do Agro em prol da sociedade, formando uma grande rede de solidariedade.

- 1 Sindicatos Rurais aderem à Campanha
- 2 Mobilização da sociedade em geral
- 3 Arrecadação
- 4 Separação dos itens
- 5 Contabilização
- 6 Registro Fotográfico
- 7 Embalagem
- 8 Entrega aos Correios
- 9 Prestação de contas à sociedade



PROJETO AGRO SOLIDÁRIO - SOS RS CONTROLE DE ARRECADAÇÃO DE DOAÇÕES		
Sindicato Rural: Mogi das Cruzes Protocolo: 4546-2024		
Nº ordem	Especificação do produto	Quantidade
1	PAQUETE CUP NOODLES C/24	0
2	ENXOVA DE DENTE	20
3	PAQUETE PASTA DE DENTE C/12	20
4	SABONETE	20
5	CESTA BÁSICA	20
6	SACO DE BACAO PARA CACHORRO 400g	0
7	MAIANTA CASAL	24
8	SACO ARROZ 18kg	0
9	PAQUETE AGUA 18L C/12	12
10	GALÃO 20 AGUA 1L	0
11	PAQUETE AGUA 1,5L C/6	0
12	TOMILHA SECO	12
13	COMERTOMES	0
14	LENÇOL	0
15	PAQUETE MACARRÃO 400g C/24	0
16	PAQUETE DE BÉLICAS MASCULINO ADULTO	0
17	PAQUETE COM CAMISETAS ADULTO	0
18	SABONETE LIQUIDO 20	20
19	AGUA SANITÁRIA 1L	20
20	SABÃO LIQUIDO 1L	20
21	DETERGENTE 1800ML	20
22	PAQUETE PAPEL HIGIENICO C/4	20
23	DETERGENTE 1800ML	20
24	SABÃO EM PÓ 400g C/20	0
25	SACO DE BACAO PARA CACHORRO 180g	0
26	PAQUETE DE AGUA C/12	0
27	PAQUETE COM CAMISETA FEMININA	0
28	PAQUETE COM CALÇAS MASCULINO ADULTO	0
29	PAQUETE COM 4 EMBLEMAS	0
30	PAQUETE COM 4 COMERTOMES	0
31	PAQUETE COM BÉLICAS E CALÇAS FEMININAS	0
32	AGUA COM O PRODUTOR DE LIMPEZA E HIGIENE PESSOAL	0
33	FRASCOS DE SABÃO E CAMISETAS C/20	0
34	GALÃO AGUA SANITÁRIA 1L	0
35	AGUA COM PRODUTOR DE HIGIENE PESSOAL	0
36	PAQUETE BÉLICAS E CALÇAS ADULTO	0
37	SABONETE DE BÉLICAS MASCULINO, SOLTA	0

*Alisson*  
24/05/24

EDUARDO ARMORA  
COORDENADOR RURAL  
SINDICATO RURAL DE MOGI DAS CRUZES



# Adesão à Campanha

Toda a rede sindical foi informada mediante Circular nº 16/2024 e receberam informações sobre como operacionalizar a Campanha. Até o momento, **95 Sindicatos Rurais aderiram à Campanha:**

1. Adamantina
2. Altinópolis
3. Andradina
4. Araçoiaba da Serra
5. Areias
6. Assis
7. Avaré
8. Bastos
9. Batatais
10. Bernardino de Campos
11. Borborema
12. Buritzal
13. Caiuá
14. Cajuru
15. Campinas
16. Capão Bonito
17. Cardoso
18. Casa Branca
19. Catanduva
20. Cerqueira Cesar
21. Cesário Lange
22. Descalvado
23. Fartura
24. Guaiá
25. Guará
26. Guaratinguetá
27. Guariba
28. Ibirarema
29. Ibitinga
30. Igarapava
31. Iguape
32. Indaiatuba
33. Inúbia Paulista
34. Itapetininga
35. Itapeva
36. Itápolis
37. Itatiba
38. Itirapuã
39. Itu
40. Jacareí
41. Jales
42. Jardinópolis
43. Jardinópolis
44. Jundiá
45. Juquiá
46. Leme
47. Limeira
48. Limeira
49. Lucélia
50. Luiz Antonio
51. Martinópolis
52. Mineiros do Tietê
53. Miracatu
54. Mirandópolis
55. Mirante do Paranapanema
56. Mogi das Cruzes
57. Mogi das Cruzes
58. Monte Aprazível
59. Monte Mor
60. Morro Agudo
61. Ourinhos
62. Paraguaçu Paulista
63. Paranapanema
64. Penápolis
65. Pinhal
66. Piracaia
67. Piraju
68. Piraju
69. Pirajuí
70. Porangaba
71. Presidente Epitácio
72. Presidente Prudente
73. Ribeirão Branco
74. Rio Claro
75. Sales Oliveira
76. Santa Branca
77. Santa Rita do Passa Quatro
78. Santa Rosa de Viterbo
79. Santo Anastácio
80. São Carlos
81. São João da Boa Vista
82. São José do Rio Pardo
83. São José dos Campos
84. São Miguel Arcanjo
85. São Sebastião da Gramma
86. São Simão
87. Socorro
88. Sorocaba
89. Tabapuã
90. Taguaí
91. Tatuí
92. Torrinha
93. Tupã
94. Valinhos
95. Valparaíso







1.204  
voluntários



ASSOCIADOS DOS SINDICATOS RURAIS

PRODUTORES RURAIS

POPULAÇÃO EM GERAL

COMÉRCIO LOCAL

IGREJAS

USINAS

TRANSPORTADORAS

ESCOLAS

FARMÁCIAS

Parceiros



# Divulgação nas redes



Até o momento, foram arrecadados cerca de 95 toneladas de alimentos, produtos de higiene e limpeza e produtos de higiene pessoal. Além disso, foram recebidas doações de roupas masculinas, femininas e infantis, calçados, cobertores, edredons e brinquedos.





# Divulgação nas redes

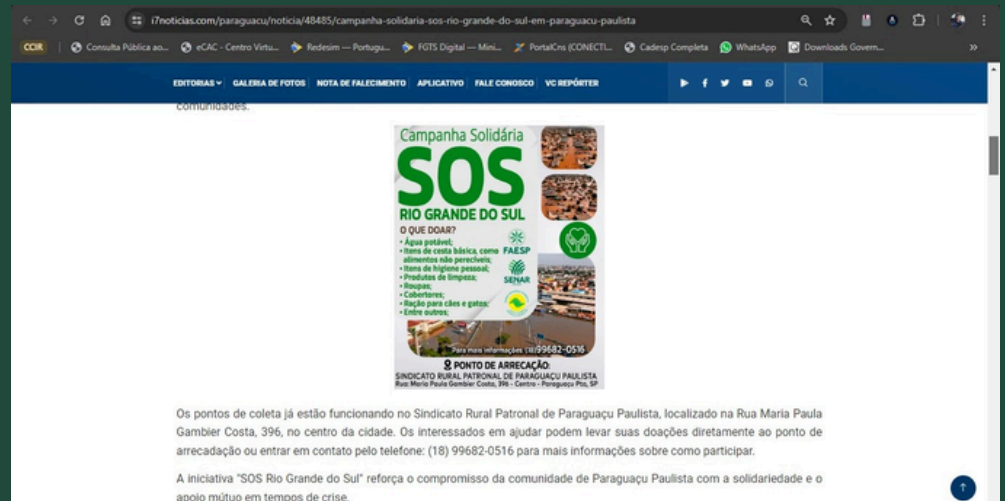
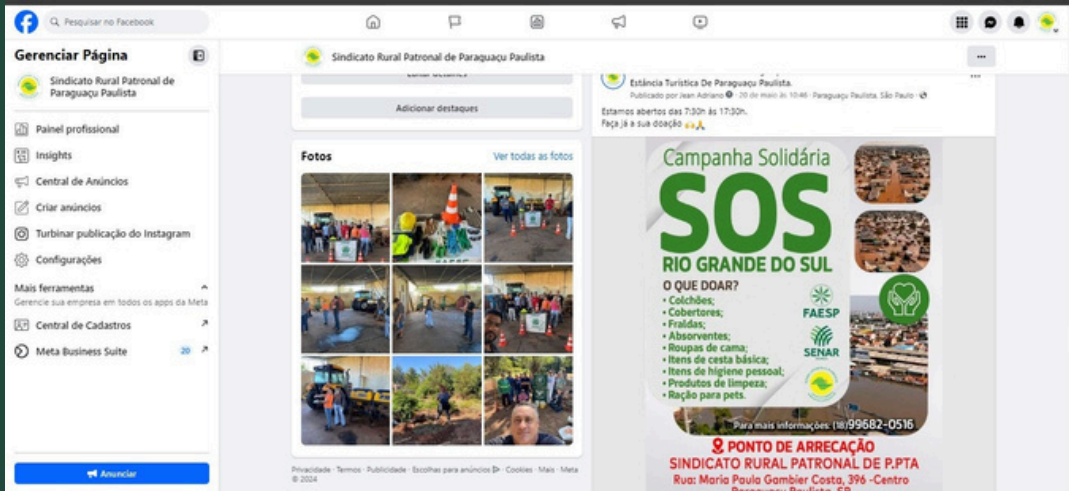



# Solidariedade em destaque

As agências dos Correios foram o principal canal para o envio das doações, que foram diretamente encaminhadas para a Defesa Civil do Rio Grande do Sul. Além disso, vários sindicatos se uniram entre si e com transportadoras, igrejas, comércio e outros parceiros, enviando as doações por meio de carretas e caminhões, formando uma grande corrente de solidariedade.

As escolas envolveram as crianças, que enviaram cartas de apoio e carinho, desenvolvendo o espírito solidário e a empatia. Os Jovens do Programa Jovem Agricultor do Futuro também estão envolvidos na campanha, no município de Inúbia Paulista.

Como estratégia de arrecadação, os sindicatos utilizaram: pedágio solidário, mobilização em eventos da cidade e cerimônias nas igrejas, entrevistas em jornais locais e redes sociais.

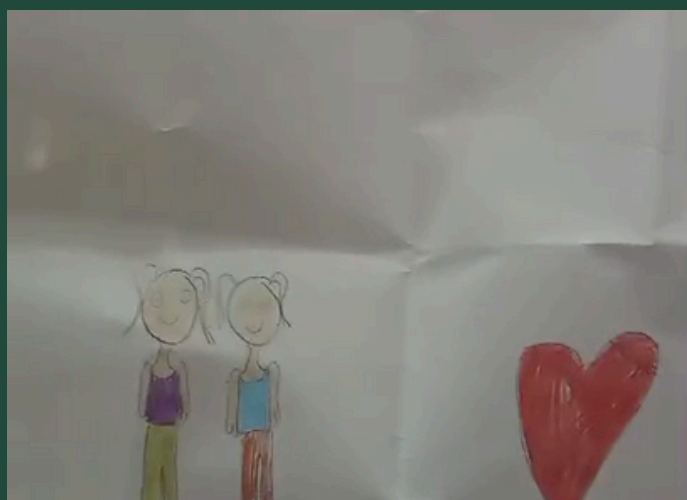
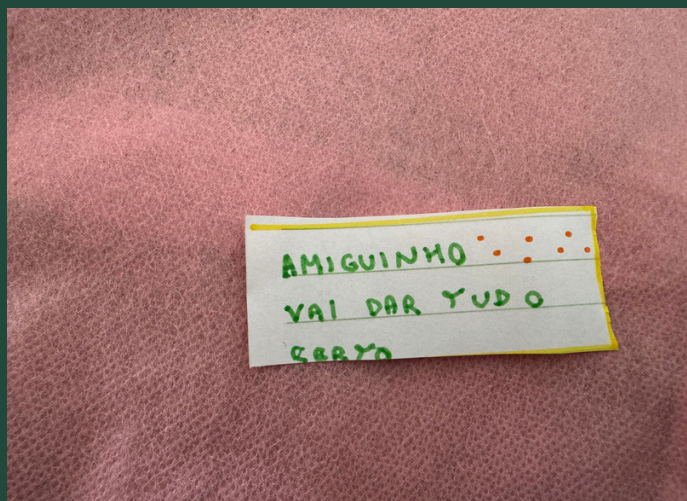



# Arrecadações

## 96,23 TONELADAS

Até o momento, foram arrecadados cerca de 96,23 toneladas de alimentos, produtos de higiene e limpeza e produtos de higiene pessoal. Além disso, foram recebidas doações de roupas masculinas, femininas e infantis, calçados, cobertores, edredons e brinquedos.



# Arrecadações

Categorias	Quantidade toneladas
Alimento	38,18
Vestuário	15,75
Água	14,46
Limpeza	14,34
Higiene pessoal	6,71
Ração para animais	3,38
Roupa de cama, mesa e banho	2,77
Medicamentos	0,27
Brinquedos	0,22
Utensílios domésticos	0,09
Utensílios em geral	0,03
Utensílios gerais	0,02
<b>Total Geral</b>	<b>96,23</b>

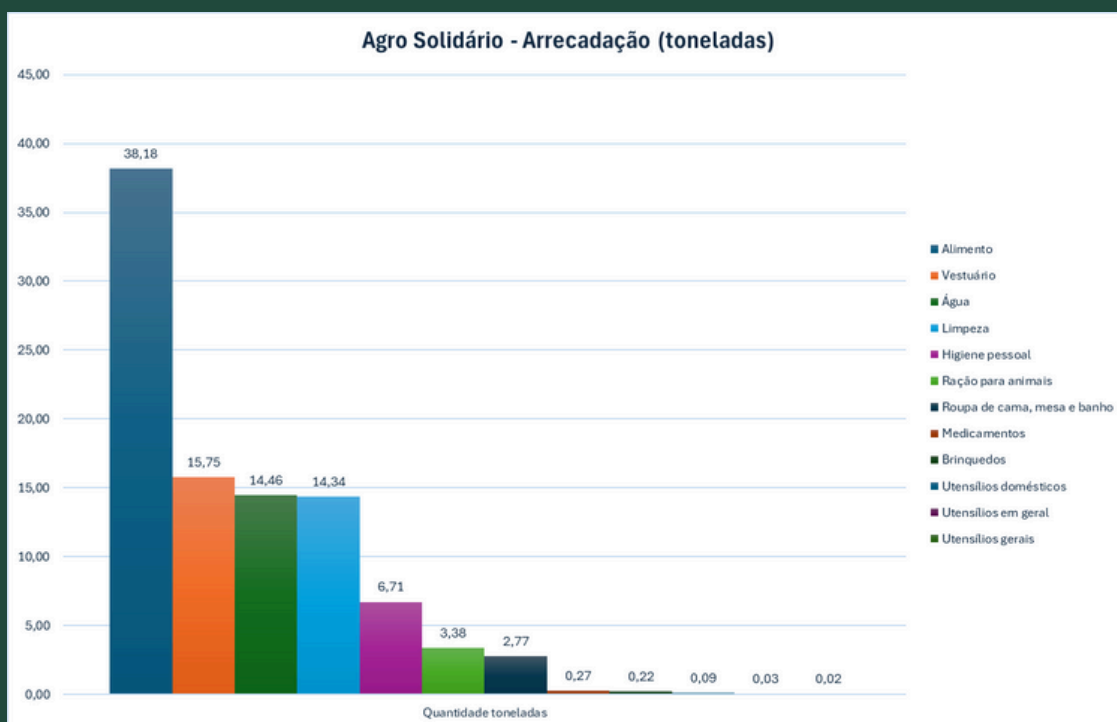



# Imagens - Agro Solidário

SR ADAMANTINA



# Imagens - Agro Solidário

SR ASSIS





# Imagens - Agro Solidário

## SR BATATAIS



# Imagens - Agro Solidário

S.R. BERNARDINO DE CAMPOS





# Imagens - Agro Solidário

S.R. BORBOREMA





# Imagens - Agro Solidário

S.R. CAIUÁ

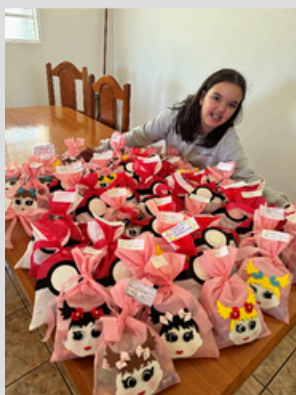
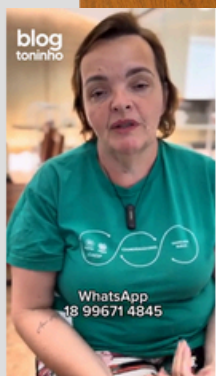

# Imagens - Agro Solidário

## ENTREGA DAS DOAÇÕES: S.R. CAIUÁ PARA O MUNICÍPIO DE RONDINHA/RS





# Imagens - Agro Solidário

S.R. CERQUEIRA CÉSAR





# Imagens - Agro Solidário

S.R. IBITINGA



# Imagens - Agro Solidário

S.R. IGUAPE





# Imagens - Agro Solidário

S.R. ITAPETINGA



# Imagens - Agro Solidário

S.R. ITATIBA





# Imagens - Agro Solidário

S.R. JACAREÍ





# Imagens - Agro Solidário

S.R. JALES



# Imagens - Agro Solidário

S.R. JARDINÓPOLIS





# Imagens - Agro Solidário

S.R. LIMEIRA



# Imagens - Agro Solidário

S.R. LUCÉLIA





# Imagens - Agro Solidário

S.R. LUIZ ANTONIO





# Imagens - Agro Solidário

## S.R. MIRANDÓPOLIS





# Imagens - Agro Solidário

## S.R. MOGI DAS CRUZES



# Imagens - Agro Solidário

S.R. MONTE APRAZÍVEL





# Imagens - Agro Solidário

## S.R. MORRO AGUDO





# Imagens - Agro Solidário

## S.R. PARAGUAÇU PAULISTA





# Imagens - Agro Solidário

S.R. PARANAPANEMA



# Imagens - Agro Solidário

S.R. PENÁPOLIS





# Imagens - Agro Solidário

S.R. PIRAJU



# Imagens - Agro Solidário

S.R. PIRAJUÍ

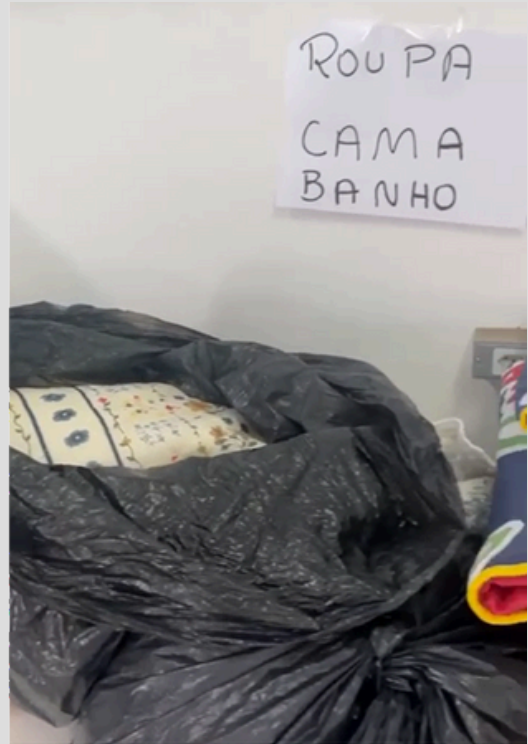



# Imagens - Agro Solidário

S.R. SALES OLIVEIRA

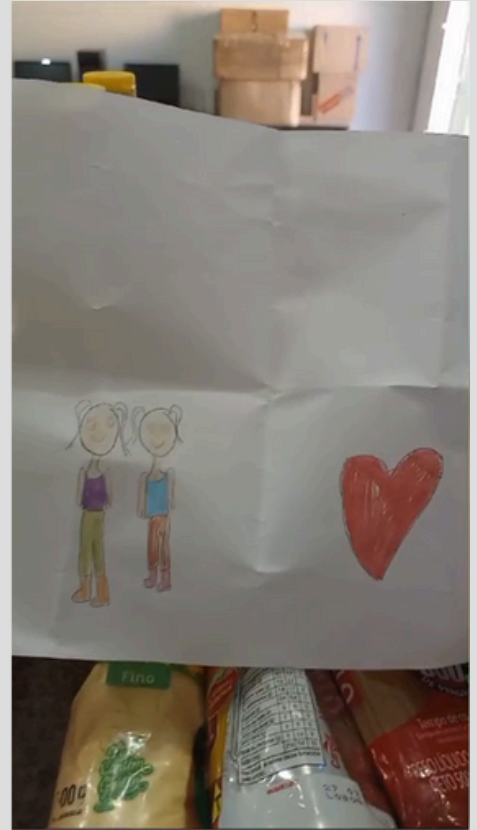

# Imagens - Agro Solidário

S.R. SÃO SIMÃO





# Imagens - Agro Solidário

S.R. SOCORRO



# Imagens - Agro Solidário

S.R. TABAPUÃ





# Imagens - Agro Solidário

S.R. TORRINHA

## CAMPANHA AGRO SOLIDÁRIO



**ENTREGAR AS DOAÇÕES NA SEDE  
DO SINDICATO RURAL TORRINHA**

**O QUE DOAR:**

ÁGUA MINERAL	ÁGUA SANITÁRIA	SABÃO EM PÓ
	DETERGENTE LÍQ.	ESPONJAS
	DESINFETANTE	SABONETE
	SACO LIXO 100 LT	CREME DENTAL
	PANO DE LIMPEZA	ESCOVA DENTE
	SABÃO EM BARRA	PAPEL HIGIÊNICO

Faesp, Senar-SP, Sindicatos Rurais  
e Produtores em auxílio  
ao Rio Grande do Sul



SINDICATOS  
RURAIS



# Imagens - Agro Solidário

S.R. VALINHOS

